План границ объекта

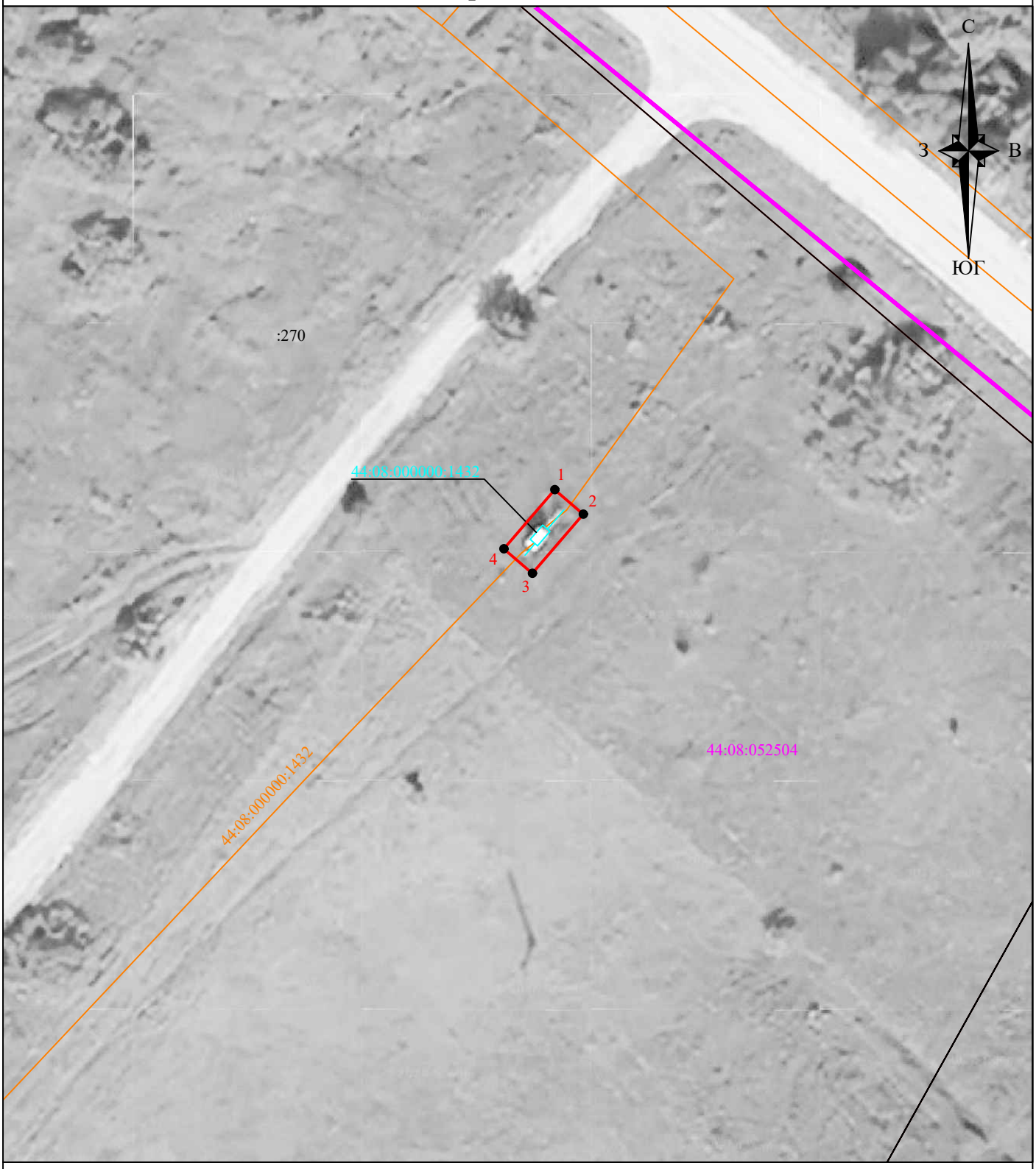

Масштаб 1:500

Условные обозначения:

	- граница зоны публичного сервитута;
●	- характерная точка границы публичного сервитута;
1	- обозначение характерной точки границы публичного сервитута;
	- границы кадастрового квартала;
44:08:052504	- номер кадастрового квартала;
	- граница земельных участков, сведения о которых внесены в ЕГРН;
:230	- обозначение кадастрового номера земельных участков, сведения о которых внесены в ЕГРН;
	- граница объектов капитального строительства, сведения о которых внесены в ЕГРН;
:113	- обозначение кадастрового номера объектов капитального строительства, сведения о которых внесены в ЕГРН;
	- ось газопровода;
44:08:000000:1432	- кадастровый номер газопровода.

Подпись_____ **"27" января 2026 г.**

Место для оттиска печати (при наличии) лица, составившего описание местоположения границ объекта